

## Metalroll Belts 业无缝橡胶环带

METALROLL，金属精加工处理器械专用的真正无缝环带



图1：磨边应用

随着激光及等离子切割技术的扩大，以及为金属（钢、铁、铝、钨、钛）制造各式各样表面的需要，上述方法在过去20年愈见普及。

加工技术有很多种，从为表面除锈，到修边、清刷、磨砂、磨光或抛光不等。

其主要处理方式有：

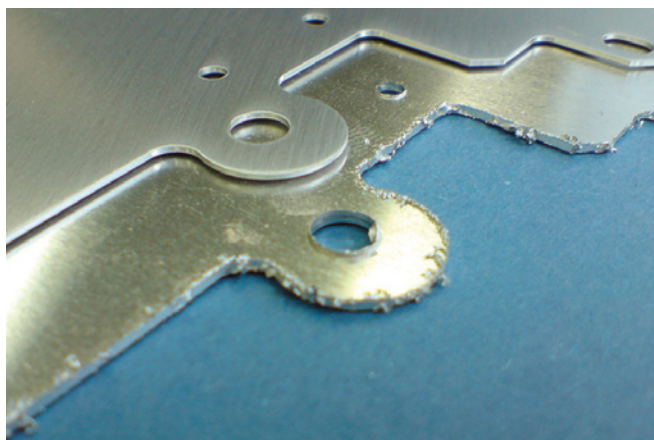
- 修边
- 圆边
- 磨砂
- 校准
- 除锈（氧化物、杂质等）
- 造纹
- 研磨



机器分「干」和「湿」两种模式，情况视加工物料的类型和所需的品质而定。

与龙头机械生产商（众所周知它亦是木材砂光 / 校准机的生产商）的合作，再配合我们特别的套筒技术（无缝环带），我们可以提供一系列的纺织结构及橡胶围封，使METALROLL金属打磨机输送作业无缝橡胶环带成为上述应用的最佳产品。

METALROLL金属打磨机输送作业无缝橡胶环带的主要特色为：

- 高弹性，适用于直径细小的滑轮
- 运行极为稳定，可确保物料的高度精确跟踪
- 不易受滚轴压力而变形
- 耐磨
- 不会吸收常用的金属加工添加液（润滑助剂）
- 可黏紧环带上的加工物料，即使在湿润的情况下，橡胶环带的摩擦系数会也高于其它物料（热塑性塑料，PVC，PU）
- 使用后仍然可以保持原来的磨擦系数
- 可以高速运行，也可进行垂直、水平、摆动及脉冲作用
- 平衡、反向转动或摆动的情況下均可使用

下列表格信息列明METALROLL目前的主要型号。

型号	颜色	橡胶类型	拉绳	适用	耐磨性	耐热性	顶层的抗油性
CN	黑色	氯丁橡胶	TED100	干	●●○○	●○	●●○
CN	黑色	氯丁橡胶	TEM80	湿	●●○○	●○	●●○
NC	黑色	丁腈橡胶	TED100	干	●○○○	●○	●●●
NC	黑色	丁腈橡胶	TEM80	湿	●○○○	●○	●●●
HB	白色	氯磺化聚乙烯橡胶	TED100	干	●●●●	●●	●○○
HB	白色	氯磺化聚乙烯橡胶	TEM80	湿	●●●●	●●	●○○
NCB	白色	丁腈/氯丁橡胶	TED100	干	●●●○	●○	●●○
NCB	白色	丁腈/氯丁橡胶	TEM80	湿	●●●○	●○	●●○

如情况特殊，我们的技术工作人员亦会致力于为您按需研究 / 提出最佳解决方案



图2：金属加工处理机



图3：研磨表面



**WIN WIN S.r.l.**  
 Cap. Soc. € 100.000,00 i.v.  
 C.F.P.iva e Reg. Impr. CO 03289090130  
 www.BeltTS.com

**Operational & Legal Address**  
 Via Risorgimento, 8  
 22044 Inverigo (CO)  
 Italy

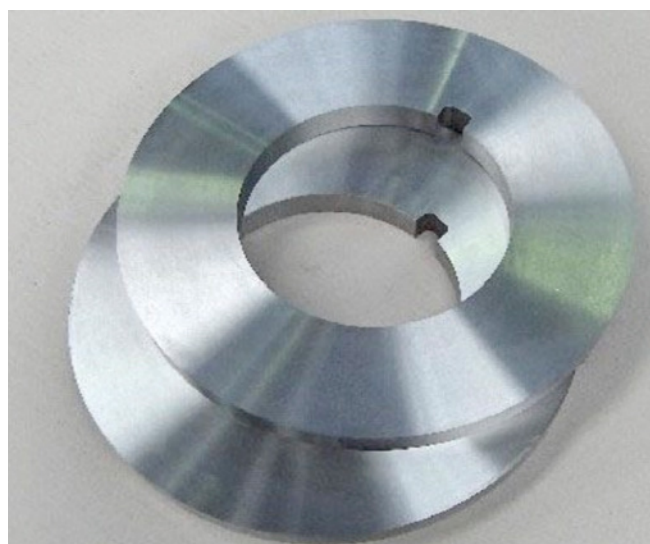
Tel. +39 031.604111  
 Fax. +39 031.604399  
 info@winwingomma.com  
 info@beltts.com

Drawing, materials and other data are subject to changes prior notice by WinWin S.r.l. All right reserved. Publication is protected by copyright and cannot be reproduced in any part without permission by the Company. Please, be aware that WinWin S.r.l. is the only owner of the know-how of former Cigo Industria Gomma S.r.l.